

OBS.: ESGOTO CLOACAL i=1%
ESGOTO PLUVIAL i=1%

PLANTA ESGOTO SANITÁRIO
ESC. 1:50

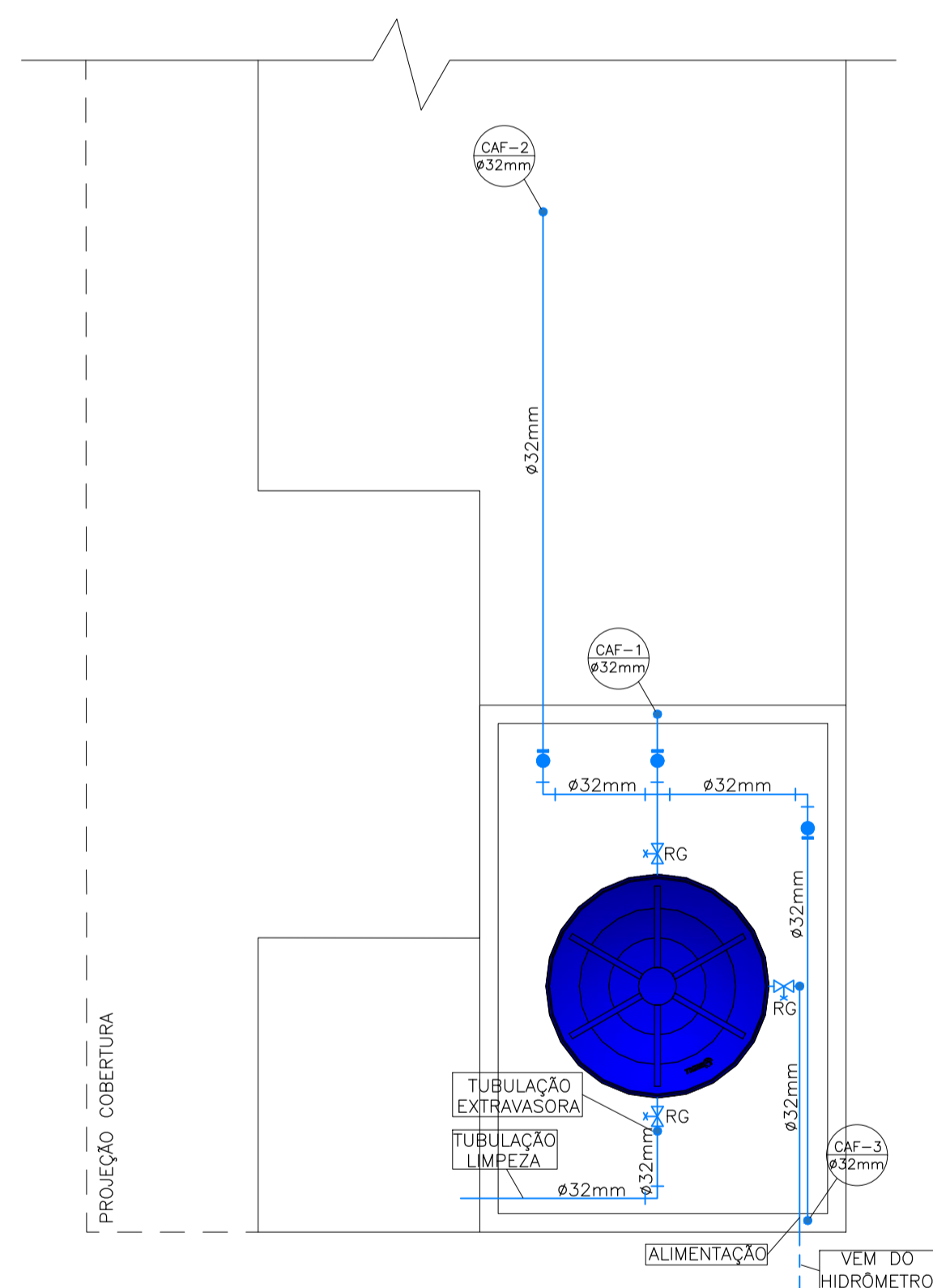

PLANTA HIDRAULICA
ESC. 1:50

LEGENDA

	REGISTRO DE GAVETA
	REGISTRO DE PRESSÃO
	VÁLVULA DE DESCARGA
	COLUNA DE VENTILAÇÃO
	COLUNA DE ÁGUA FRIA
	CAIXA SIFONADA
	TUBULAÇÃO ESGOTO PLUVIAL
	TUBULAÇÃO ESGOTO CLOACAL
	TUBULAÇÃO ÁGUA FRIA
	CAIXA DE AREIA - ESGOTO PLUVIAL 50x50cm c/ tampa grelha de visita

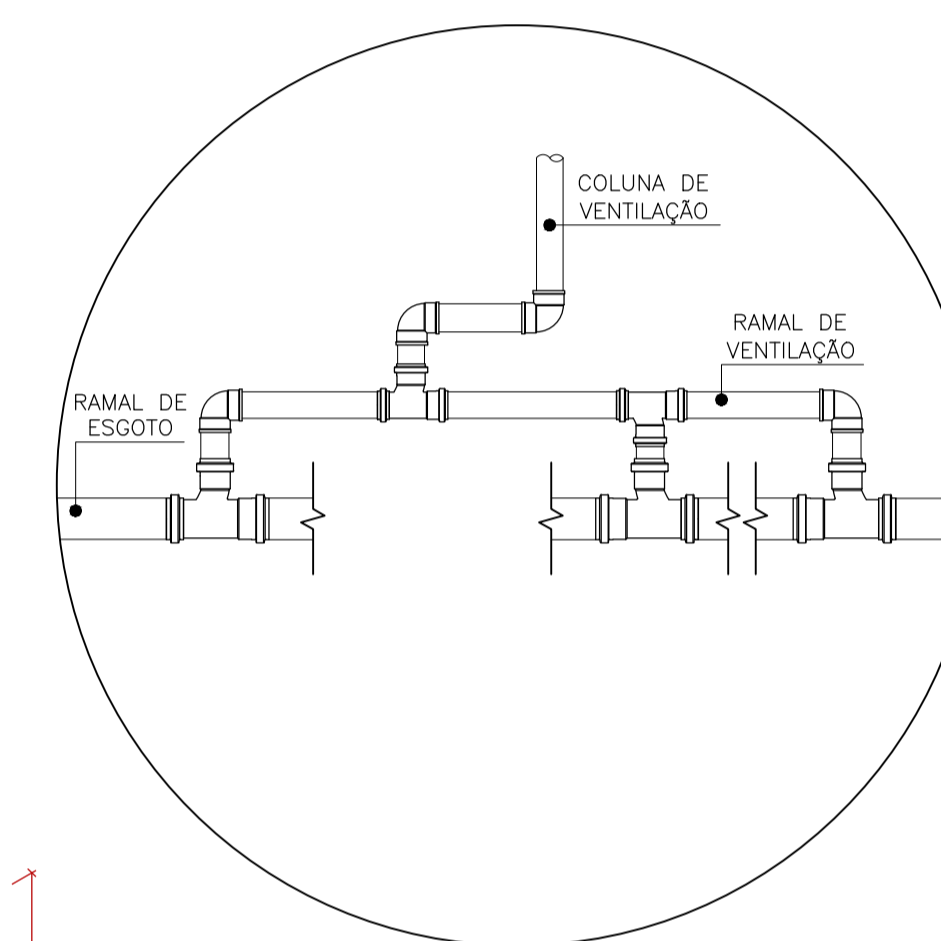

DETALHE 01
ESQUEMA DE LIGAÇÃO DO RAMAL DE VENTILAÇÃO
ESC. 1:20

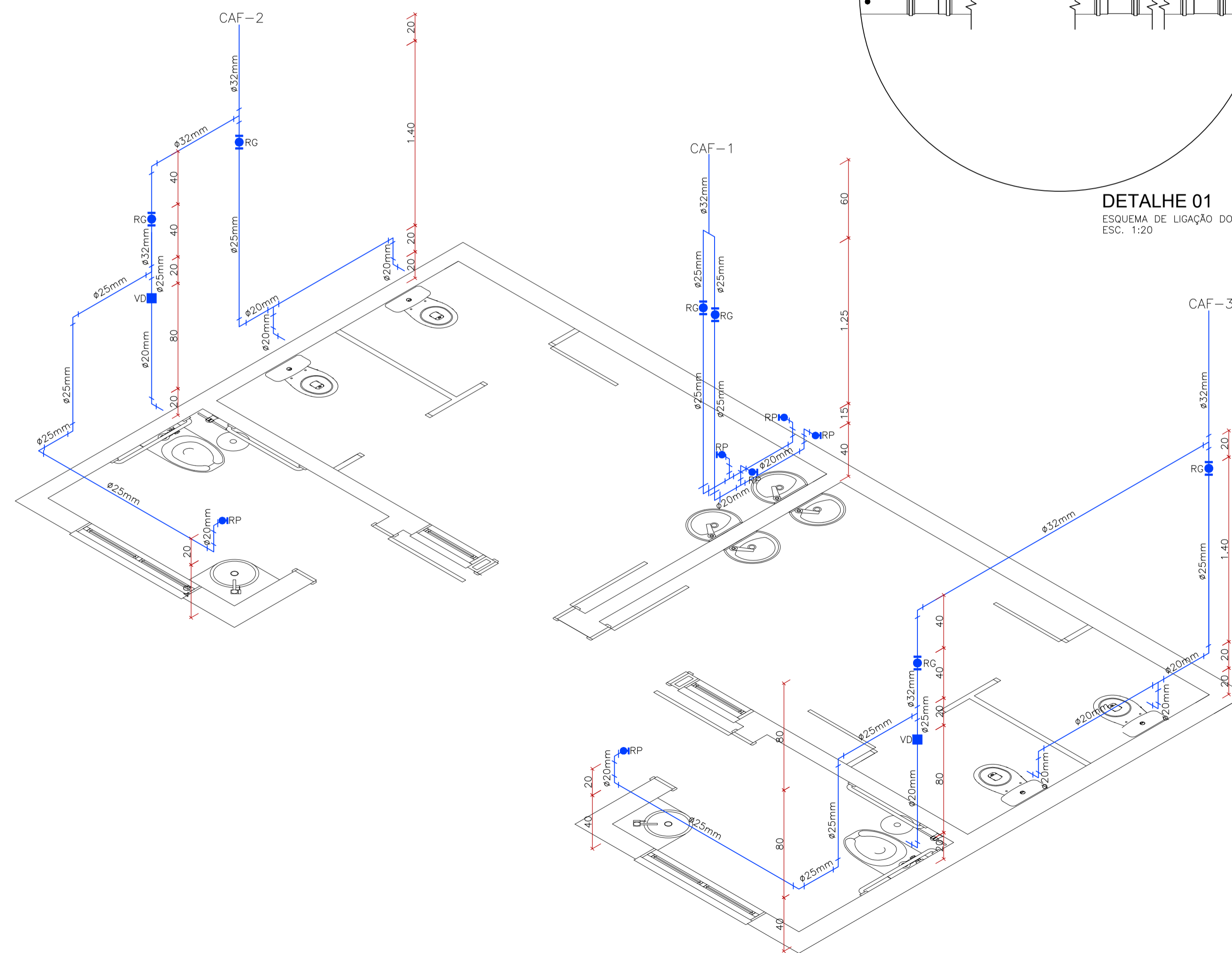

ESTEREOGRAMA BANHEIROS
ESC. 1:25



E.M.E.F. DR. BRUM DE AZEREDO

SECRETÁRIO MUNICIPAL DA EDUCAÇÃO

PROJETO: Departamento de Engenharia

PRAÇA 20 DE SETEMBRO, 366
PELOTAS - RS - CEP 96015-280
FONE: (53)3284-2618
e-mail: dpensmed@gmail.com

Eq. Técnica: Arq. Adriane S. Gonçalves
cau A26439-3
Arq. Luciana C. Garcia
cau A129360-5
Arq. Olga M. Almeida da Silva
cau A90487-2
Arq. Tâmara Cunha
cau A35554-2
Eng. Civil José Henrique C. Cordeiro
crea 202750
Apoio técnico: Carolina Batista S. Gottinari
Guacira Dias Vieira
Moisés Vieira dos Santos
Rafael Schultze

RESPONSÁVEL TÉCNICO

PROJETO: Ampliação - E.M.E.F. DR. BRUM DE AZEREDO

ENDEREÇO: Rua Manoel Lucas de Oliveira, nº 1290 - Fragata - Pelotas / RS

CONTEÚDO: PROJETO HIDROSSANITÁRIO

LOCAL E DATA: Pelotas, janeiro de 2018.

ESCALA: INDICADA

PRANCHA:

01/01